

CONTEÚDOS PROGRAMÁTICOS PREVISTOS – 2º PERÍODO

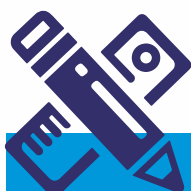

PROVA DE PORTUGUÊS

- » Identificação e escrita das letras do alfabeto;
- » Escrita do nome próprio (sem auxílio de ficha).



PROVA DE MATEMÁTICA

- » Sequência numérica (até 10);
- » Identificação e escrita dos algarismos (fora da sequência);
- » Contagem até 20.

✓ CORPO, GESTOS E MOVIMENTO

- » Desenho da figura humana – Tema: família

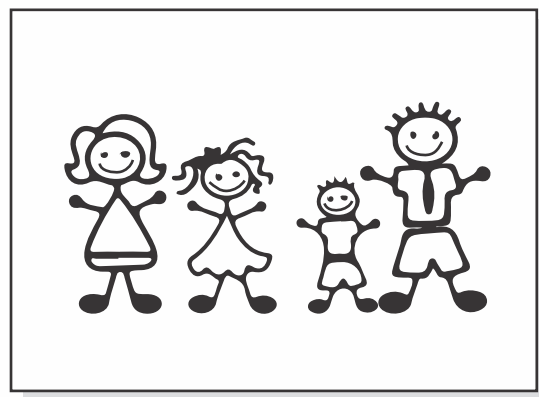

OBS.: trazer estojo completo (lápiz de escrever, apontador, borracha, lápis de cor) no dia da atividade diagnóstica – presencial.



✓ REQUISITOS PARA INSCRIÇÃO NA AVALIAÇÃO DIAGNÓSTICA

- » Preenchimento da entrevista no site.

✓ PROCESSO DE ADMISSÃO 2022

- » Aproveitamento na avaliação diagnóstica on-line ou presencial.
- » Entrevista com a coordenação (caso necessário).
- » Realização da matrícula.